



Tutti i soggetti, residenti nel territorio di competenza della ASSL di Sanluri, che ne facciano richiesta e dichiarino di aver lavorato in passato in attività con esposizione ad amianto siano essi lavoratori dipendenti o autonomi, pensionati o occupati in altre attività o in condizioni di sospensione o di disoccupazione.

Questi vengono classificati come Ex Esposti.



Il **Protocollo di Sorveglianza Sanitaria** non si applica ai lavoratori che, tutt'oggi, lavorano in continuità di esposizione all'amianto. La sorveglianza, in tal caso, è a carico del datore di lavoro, che la effettua attraverso il "medico competente" aziendale. I soggetti **Non Ex Esposti** riceveranno una corretta informazione per l'adozione di stili di vita sani e sostegno per l'eventuale abbandono dell'abitudine al fumo.



ATSSardegna
Azienda Tutela Salute

ASSL SANLURI

DIPARTIMENTO DI PREVENZIONE

Servizio di **Prevenzione e Sicurezza negli Ambienti di Lavoro**
S.Pre.S.A.L.

SEDE

Ambulatorio Sanluri

c/o Poliambulatorio, 2° piano Ala C
Via Bologna 13 - 09025 Sanluri

ORARIO

Lunedì e giovedì dalle 8.30 alle 10.30

RECAPITI TELEFONICI

Dott. Marco Pilia 070 935 9517

Dott.ssa Luciana Deplano : 070 935 9518

Dott.ssa Antonina Sanna 070 935 9519

Inf. Angela Vargiu 070935 9526

E-mail: spresal.sanluri@atssardegna.it

www.aslsanluri.it

**HAI LAVORATO
IN PRESENZA DI AMIANTO?**

**I CONTROLLI SANITARI
SONO GRATUITI**



ASSL SANLURI

DIPARTIMENTO DI PREVENZIONE

Servizio di **Prevenzione e Sicurezza negli Ambienti di Lavoro**
S.Pre.S.A.L.

Direttore Dott.ssa Pierina Manca

COS'È LA SORVEGLIANZA SANITARIA EX ESPOSTI AMIANTO



La Sorveglianza Sanitaria consiste nell'effettuazione di una serie di accertamenti periodici utili a prevenire l'insorgenza di patologie od a monitorare e curare quelle già in atto nei soggetti che in passato sono stati professionalmente esposti ad amianto.



La Regione Sardegna attraverso gli ambulatori del Servizio di prevenzione e Sicurezza negli Ambienti di Lavoro delle ASSL, garantisce l'assistenza e la sorveglianza sanitaria degli ex esposti ad amianto (L.R.22/2005) con l'applicazione su tutto il territorio regionale, del nuovo Protocollo Operativo Regionale approvato con la Delibera di Giunta Regionale n.54/23 del 06/11/2018.

GLI OBIETTIVI

✓ INFORMARE L'EX ESPOSTO

sul rischio di patologie legate all'amianto e sensibilizzarlo a ridurre eventuali esposizioni ad altri fattori di rischio (es. fumo)



✓ FORNIRE ASSISTENZA MEDICO-LEGALE

per il riconoscimento di malattia professionale

✓ MIGLIORARE LA CONOSCENZA

della diffusione del fenomeno amianto nel nostro territorio

✓ PROMUOVERE UNA EFFICACE AZIONE DI PREVENZIONE

indirizzata a ridurre i rischi aggiuntivi consigliando la vaccinazione antinfluenzale e antipneumococcica e l'adozione di stili di vita sani.

MODALITÀ DI ACCESSO

Scaricare il modulo dal sito www.aslsanluri.it o ritirarlo presso l'ambulatorio del Servizio SPreSAL e consegnarlo corredato di copia della documentazione attestante la pregressa esposizione.

Lo SPreSAL, valuterà la documentazione e procederà alla classificazione in: **ex esposti o non ex esposti ad amianto.**

COME SI SVOLGE

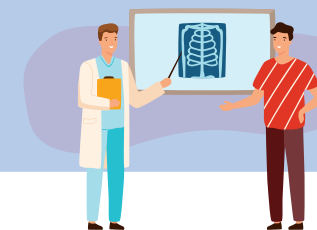

I soggetti ex esposti verranno iscritti nell'apposito Registro e dopo approfondimento sull'entità della pregressa esposizione ad amianto (medio-alta e bassa esposizione), verranno sottoposti all'assistenza sanitaria comprendente la visita medica, la spirometria basale, la radiografia del torace se non eseguita negli ultimi 3 anni.



Sulla base della visita medica, degli esiti degli accertamenti di base, dell'eventuale coesistenza di altri fattori di rischio come il fumo di sigaretta l'ex esposto potrà essere avviato ad ulteriori visite specialistiche ed esami specifici come la TC del torace.



Le radiografie e le TC del torace verranno lette e classificate nei Centri Regionali di Riferimento dove operano medici specialisti appositamente formati per la lettura e la classificazione degli esami radiologici degli ex-esposti ad amianto.

GRATUITÀ

Tutte le prestazioni sanitarie previste dal protocollo regionale fanno parte dei Livelli Regionali Integrativi di assistenza e saranno offerte gratuitamente agli ex esposti iscritti nel registro.